



Prenota ora il tuo alloggio per EFNS 2026! FORNI AVOLTRI - FRIULI VENEZIA GIULIA 18-24 gennaio 2026

Benvenuti al Villaggio Olimpico EFNS 2026 – Bella Italia & EFA Village di Piani di Luzza



In occasione dell'EFNS2026, tutti gli atleti e partecipanti avranno l'opportunità esclusiva di soggiornare presso il suggestivo **Bella Italia & EFA Village di Piani di Luzza**, incastonato tra le Dolomiti del Friuli Venezia Giulia.

Un autentico **Villaggio Olimpico**, che per tutta la durata dell'evento sarà il cuore pulsante dell'esperienza EFNS2026.



Oltre 1.000 posti letto

Sei accoglienti residence

Piscina coperta

Sauna e bagno turco

Ampia offerta di attività ricreative

**Tutto in un solo luogo:
sport, relax e momenti ufficiali**

Il **Palazzetto dello Sport** sarà il palcoscenico delle **cerimonie ufficiali di apertura e chiusura**, delle **premiazioni** e della prestigiosa **Cena di Gala**.

All'interno del villaggio, sarà allestita una sala dedicata all'importante **Conferenza Forestale Internazionale**.

Situato a soli 500 metri dalla **Carnia Arena** e a 6 km da Sappada, al confine tra Veneto, Friuli e Austria, il villaggio Olimpico è il punto di **partenza e arrivo di tutte le gite** organizzate durante il vostro soggiorno per l'EFNS2026.

Un'esperienza unica per sportivi, famiglie e appassionati della montagna.

Come arrivare

IN AUTO dal Friuli-Venezia Giulia:

Autostrada A23 Udine-Tarvisio, uscita Tolmezzo. Proseguire sulla SS52 fino a Villa Santina, attraversare Ovaro, Rigolato, Forni Avoltri fino alla località di Piani di Luzza.

IN AUTO dal Veneto:

Autostrada A27 Venezia-Belluno, uscita Longarone. Proseguire in direzione Sappada passando per Pieve e Santo Stefano di Cadore. A 4km da Sappada si trova Piani di Luzza.



Periodo dal 18/01/2026 al 24/01/2026

TARIFFE per persona al giorno

CAMERA MULTIPLA	€ 60,00
(Occupazione 3-6 persone) Camere dotate di bagno privato con doccia, servizi igienici ed asciugacapelli, TV, lenzuola ed asciugamani. Pulizia giornaliera della camera, ristorazione al self-service in mezza pensione.	
CAMERA DOPPIA	€ 71,00
(Occupazione 1-2 persone) Camere dotate di bagno privato con doccia, servizi igienici ed asciugacapelli, TV, lenzuola ed asciugamani. Pulizia giornaliera della camera, ristorazione al self-service in mezza pensione.	
CAMERA SINGOLA	€ 89,00
(Occupazione 1 persona) Camere dotate di bagno privato con doccia, servizi igienici ed asciugacapelli, TV, lenzuola ed asciugamani. Pulizia giornaliera della camera, ristorazione al self-service in mezza pensione.	

Ristorazione: trattamento di mezza pensione con servizio self-service: primo piatto a scelta, secondo piatto a scelta con contorno, buffet insalata fresca, dessert, acqua in caraffa compresa ai pasti.

PASTI inclusi nella quota

data	giorno	servizio	colazione	pranzo	cena
18-gen	domenica	Mezza pensione			19.00-20.30
19-gen	lunedì	Mezza pensione	06.30-08.00		18.00-19.00
20-gen	martedì	Mezza pensione	07.00-08.00		19.00-20.30 Cena Tipica Carnica
21-gen	mercoledì	Pensione Completa	07.00-08.00	12.00-13.00	19.00-20.30
22-gen	giovedì	Mezza pensione	06.30-08.00		19.00-20.30
23-gen	venerdì	Pernottamento e 1a colazione	07.00-08.00		
24-gen	sabato		07.00-08.00		

Cena Tipica Carnica al Villaggio Olimpico

Siamo lieti di invitarvi a una **cena tipica carnica**, che si terrà **martedì 20 gennaio 2026** presso il **Villaggio Olimpico**.

L'evento **INCLUSO** nella mezza pensione è **offerto a tutti gli ospiti che soggiornano nel Villaggio Olimpico**, come occasione per scoprire e gustare i sapori autentici della tradizione gastronomica della Carnia.

**Ti aspettiamo per condividere insieme una serata all'insegna della
convivialità e delle specialità locali!**

Servizi inclusi:

- ❖ Sistemazione in camera con servizi privati
- ❖ Mezza pensione (servizio self-service, pasti come sopra riportati)
- ❖ Acqua ai pasti
- ❖ Fornitura di asciugamani medi e grandi
- ❖ Pulizia camere con rifacimento letti e igienizzazione giornaliera
- ❖ Ampio parcheggio esterno gratuito non custodito abilitato anche per pullman
- ❖ Previsto un ingresso gratuito nella piscina del Villaggio.

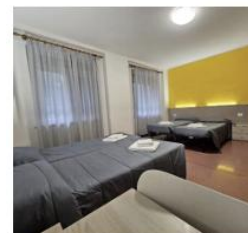

Servizi Extra

- **Cena di Gala di Venerdì 23/01/2026** allestita all'interno del **Villaggio Olimpico** con prenotazione tramite il portale EFNS2026
- **Tassa di soggiorno** € 0,50 a persona al giorno esclusi i bambini fino al compimento del 12° anno di età (da pagarsi in loco)

PRENOTAZIONI e INFORMAZIONI: Federica Fasano - cell +39 340 8161000

Il comitato organizzatore EFNS2026 ha creato un centro booking per il Villaggio Olimpico, pronto ad assistervi e a raccogliere le prenotazioni alberghiere per il vostro soggiorno.

COME PRENOTARE:

Dal 30 giugno 2025 fino al 30 settembre 2025

Inviare una mail di richiesta a: carniaarena@gmail.com

Scrivere:

- Nome del Gruppo, Città e Paese di Provenienza
- Referente Nominativo, contatto mail e cellulare
- Numero e tipologie di camere
- Numero totale di persone
- Riceverete mail di conferma con un numero di PASS e importo totale del soggiorno.
- Entro 10 giorni dalla data di conferma procedere al versamento del 30 % del totale del soggiorno (Causale: EFNS2026 + NOME GRUPPO/REGIONE/PAESE + N. PASS)
- Pagamento tramite bonifico bancario Intestato a **Bella Italia & EFA Village s.r.l.**
- **CASSA PADANA - Iban: IT76N0834059660000002129844 - Swift/BIC: CCRTIT2TPAD**
- Pagamento del Saldo entro il 05/01/2026

POLICY DI CANCELLAZIONE

10% della caparra

Fino a 60 giorni prima dell'arrivo

50% della caparra

da 59 fino a 30 giorni prima dell'arrivo

100% della caparra

da 30 giorni fino al giorno di arrivo / no show

Le partenze anticipate verranno conteggiate per l'intero periodo del soggiorno, salvo cause di forza maggiore.

👉 **Affrettati a prenotare la tua camera!**

Chi prima prenota, avrà accesso a una **più ampia scelta di sistemazioni** al Villaggio Olimpico.

Non perdere l'occasione! Prenota subito il tuo posto al Villaggio Olimpico EFNS2026 e vivi ogni istante dell'evento da protagonista!